

**PROPOSTA COMERCIAL  
REDE DA FLORESTA**



**PACTO DAS ÁGUAS**

**22 DE OUTUBRO DE 2020**

1. **PRODUTO**
2. **ORIGEM DO PRODUTO**
3. **PROCESSO DE BOAS PRÁTICAS E RASTREABILIDADE**
4. **BENEFICIAMENTO E PREPARAÇÃO DO PRODUTO**
5. **CRONOGRAMA DE ENTREGA**
6. **TRANSPORTE**
7. **CONDIÇÕES DE PAGAMENTO**
8. **TAXAS NÃO INCLUSAS**
9. **VALIDADE DA PROPOSTA**
10. **ANEXO – PLANILHA DE CUSTOS DA CASTANHA DO BRASIL**



# 1. PRODUTO

Castanha do Brasil em Amêndoas, embalada à vácuo em sacos aluminizados dentro de caixas de papelão dupla face.

TIPOS DE EMBALAGENS				
70 g	150 g	200 g	200 g	20 kg
				X



## 2. ORIGEM DO PRODUTO

A Castanha do Brasil e ou da Amazônia apresentada ao cliente é oriunda do coletivo da Rede da Floresta, composta por aproximadamente 900 castanheiros das T.I Rio Branco, Igarapé Lourdes, Escondido e Japuira e das RESEXs do Rio Cautário, Rio Ouro Preto e Guariba Roosevelt nos estados de estado de Rondônia e Mato Grosso.

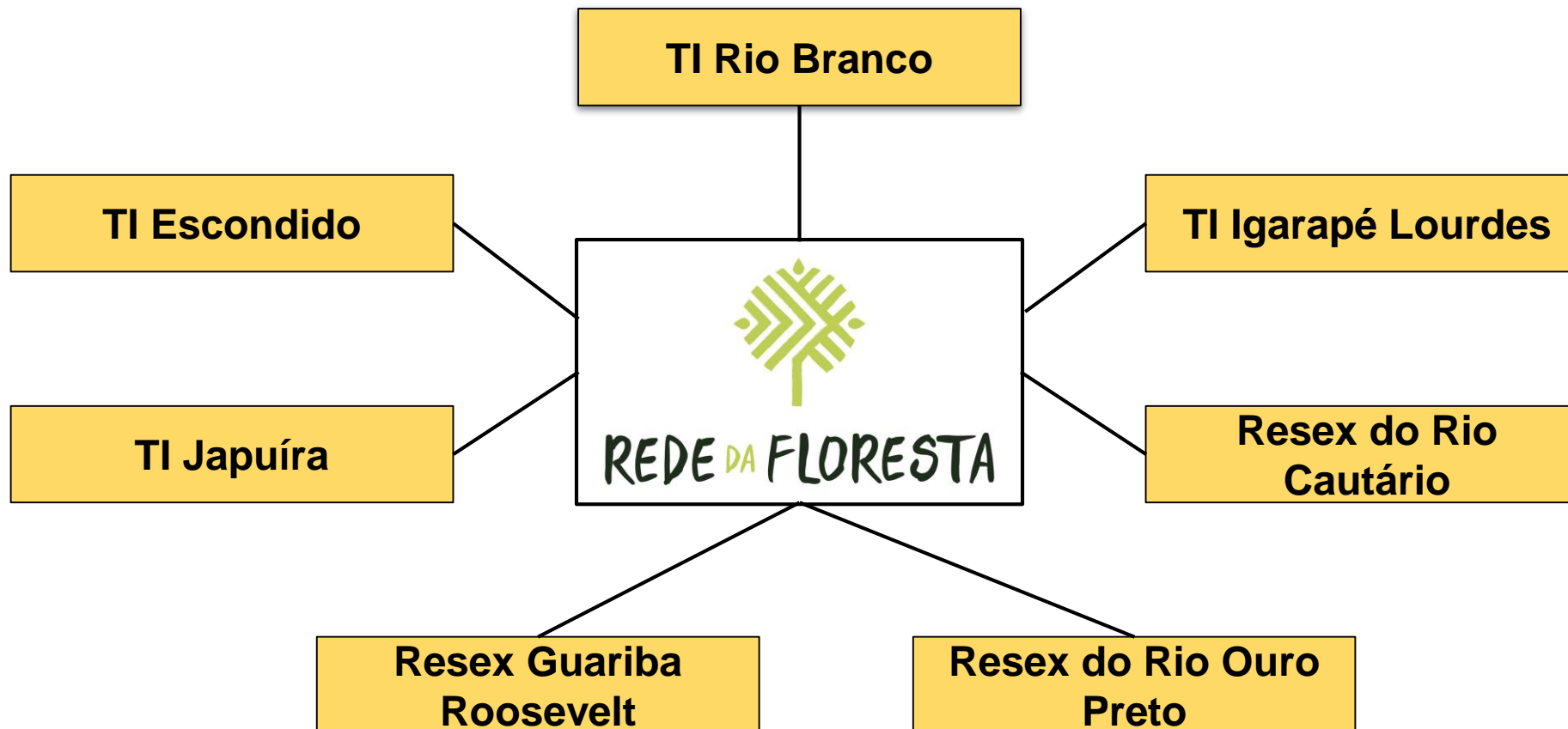

### 3. PROCESSO DE BOAS PRÁTICAS E RASTREABILIDADE

O Pacto das águas desenvolveu uma tecnologia social denominada de PIC, programa integrado da Castanha, que estabelece padrões de qualidade desde a coleta na floresta até a entrega para o cliente. Esse processo consiste no cadastramento de todos os castanheiros envolvidos no processo, planejamento da produção, aplicação de boas práticas de manejo no processo de coleta, mapeamento de castanhais e das árvores coletas. Esse processo recebe apoio da Embrapa e dos órgãos gestores das áreas protegidas.

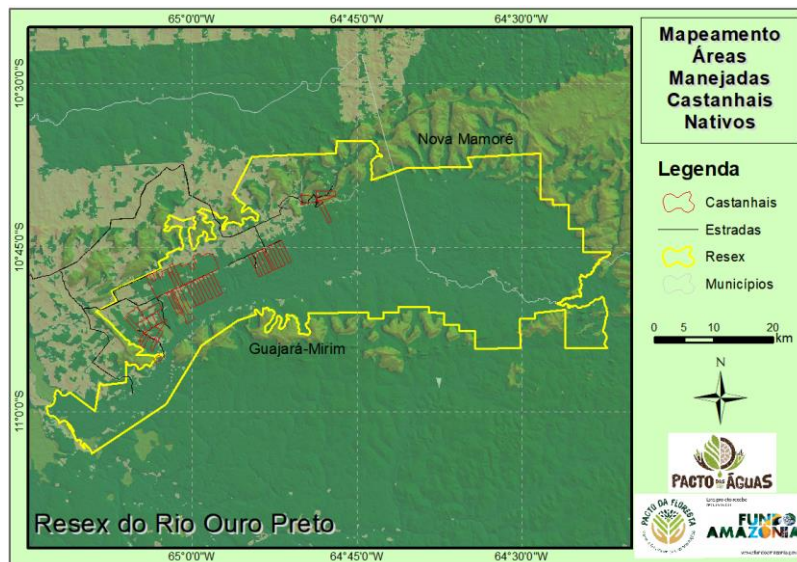
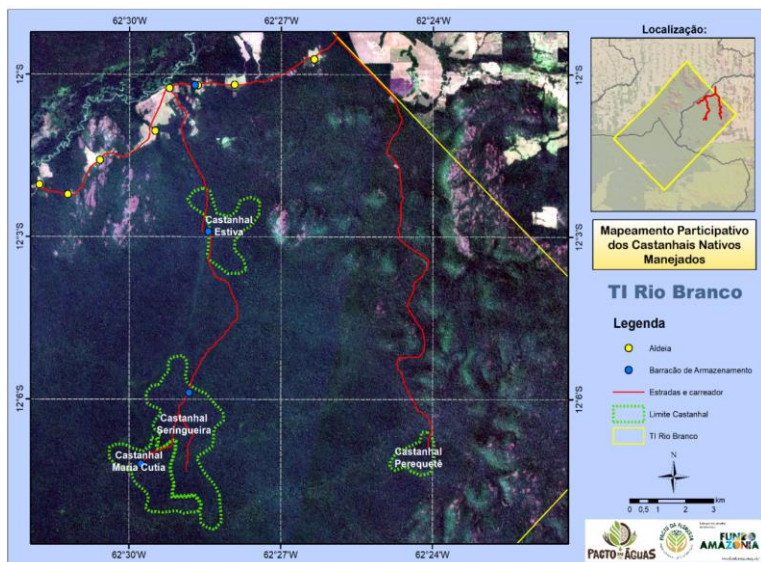

## 4. BENEFICIAMENTO E PREPARAÇÃO DO PRODUTO

A castanha é beneficiada de forma manual em pequenas indústrias comunitárias desse coletivo da Rede da Floresta.

Processo de beneficiamento	Realizada Kg.
Castanha In natura (adquirida e beneficiada no mês)	20.000
Castanha em Amêndoa (depois de beneficiada)	5.263
Rendimento de Castanha em amêndoas inteiras (proporção de 3,8/1 kg)	26%



## 5. CRONOGRAMA DE ENTREGA

A entrega ocorrerá (1) uma vez ao mês, sempre na última semana do mês corrente.

Mês	Nov	Dez	Jan	Fev	Mar	Abr	Mai	Jun	Jul	Ago
Dia	30	20	28	28	30	30	30	30	30	30



## 6. TRANSPORTE

O transporte da Carga se dará por meio de empresas terceirizadas e em casos de emergência em veículos próprios.



## 7. CONDIÇÕES DE PAGAMENTO

O Pagamento se dará em moeda definida em contrato (já somos cadastrados para receber recursos externos) da seguinte forma:

- 40% no ato da emissão da nota fiscal e embarque do produto no Centro de Distribuição Rede da Floresta em Ji-Paraná;
- 60% no ato da entrega do produto no Porto de Santos/SP ao responsável pela empresa compradora.



## 8. TAXAS NÃO INCLUSAS

Não estão inclusas nesse valor os serviços aduaneiros, desembarque no porto de Santos, custos com laudos, extravios na carga após a entrega ao despachante e ou representante da empresa em Santos.



## 9. VALIDADE DA PROPOSTA

A proposta é válida por 30 dias, contados a partir do atestado de recebido e dado o aceite.

**Everaldo Dutra dos Santos** – Presidente Pacto das Águas  
**Savio Gomes** – Gerente de Negócios da Rede da Floresta



# 10. ANEXO – PLANILHA DE CUSTOS DA CASTANHA DO BRASIL

Descrição dos custos nas etapas de aquisição, beneficiamento e comercialização da Castanha do Brasil	Quantidade		Valor R\$	
		Mensal		kg. Amêndoas
Subsídios (Sacaria, barbante, combustível, ferramentas) - Safra	648	60000		3
Aquisição da matéria-prima (compra da castanha)	20.000	4,5	45,00	15,00
Impostos/ICMS compra (aquisição da castanha)		0%		0,00
Frete das Aldeias para Centro Rede da Floresta	(ton)	330,00		0,48
Beneficiamento da amêndoa		9,00		9,00
Empacotamento/Caixas 20kg.	250	4,50		0,23
Empacotamento/Sacos 20kg.	250	4,20		0,21
Frete REDE da FLORESTA para Santos		450,00		0,45
Impostos/ICMS venda		12%		6,48
Capital de giro próprio (taxas administrativas)	0,00	3%	0,00	0,00
Pessoal CLT - equipe Técnica (assessoria técnica, operacional, logística)	15.000	15000		9,00
Laudos (bonus)				0,00
<b>SUBTOTAL</b>				<b>43,85</b>
Outros custos (margem de segurança 10% + 24% perda + rendimento)		34%		14,91
<b>SUBTOTAL / KG em REIAS (R\$)</b>				<b>58,75</b>
<b>SUBTOTAL / KG em DOLAR (\$)</b>				<b>10,49</b>



# Seja um aliado da Floresta em pé!

contato



[redes@pactodasaguas.org.br](mailto:redes@pactodasaguas.org.br)  
[saviogomes@pactodasaguas.org.br](mailto:saviogomes@pactodasaguas.org.br)



+ 55 (69) 9974-5051 (WhatsApp)

Sávio Gomes